



KEMENTERIAN KESIHATAN MALAYSIA

**KENYATAAN MEDIA**  
**KEMENTERIAN KESIHATAN MALAYSIA**

**SITUASI SEMASA DEMAM DENGGI DI MALAYSIA**  
**MINGGU EPIDEMIOLOGI 42 (16 OKTOBER – 22 OKTOBER 2022)**

Pada Minggu Epidemiologi ke-42 tahun 2022, jumlah kes demam denggi yang dilaporkan adalah sebanyak 1,614 berbanding 1,477 kes pada minggu sebelumnya, iaitu peningkatan sebanyak 137 kes (9.3%). Sebanyak satu (1) kematian akibat komplikasi demam denggi dilaporkan pada Minggu Epidemiologi ke-42 tahun 2022.

Kumulatif kes demam denggi yang dilaporkan sehingga kini adalah sebanyak 48,109 kes berbanding 21,308 kes bagi tempoh sama tahun 2021 iaitu peningkatan sebanyak 26,801 kes (125.8%), Manakala sebanyak 29 kematian akibat komplikasi denggi dilaporkan berbanding 16 kematian bagi tempoh yang sama pada tahun 2021, iaitu peningkatan sebanyak 13 kematian (81.3%).  
**(Lampiran A & C).**

Sebanyak 51 lokaliti hotspot dilaporkan pada minggu ini berbanding 53 lokaliti hotspot pada minggu sebelumnya dengan 30 lokaliti hotspot berada di Negeri Selangor, 11 lokaliti hotspot di Sabah, lapan (8) lokaliti hotspot di WPKL & Putrajaya dan masing-masing satu (1) lokaliti hotspot di Kedah serta Melaka.  
**(Lampiran B & D).**

Survelan chikungunya merekodkan sebanyak tujuh (7) kes pada minggu ke-42 dengan tiga (3) kes dari Pulau Pinang, dua (2) kes dari WPKL & Putrajaya dan masing-masing satu (1) kes dari Selangor serta Melaka. Jumlah kumulatif kes chikungunya sehingga kini adalah 669 kes (**Lampiran E**). Bagi survelan zika, sebanyak 1,619 sampel darah dan 16 sampel urin telah dijalankan saringan zika dan hasil kesemuanya adalah negatif.

Keadaan hujan diselang-seli dengan cuaca panas yang berlaku di negara kita mutakhir ini merupakan keadaan yang amat kondusif untuk nyamuk Aedes membiak. Periksa dan musnahkan tempat berpotensi pembiakan nyamuk Aedes di dalam dan di luar rumah sekurang-kurangnya 10 minit setiap minggu. Pastikan kawasan berhampiran dengan kediaman seperti lorong belakang rumah, kawasan kebun tanaman, tanah lot kosong dan taman rekreasi bebas dari bekas-bekas berpotensi yang boleh menjadi tempat pembiakan Aedes. Simpan bekas yang masih diperlukan di tempat kering serta buang bekas yang tidak diperlukan secara berhemah. Jangan alpa, demam denggi boleh meragut nyawa. **Tiada Aedes, tiada Denggi, Chikungunya, dan Zika.**

**TAN SRI DATO' SERI DR. NOOR HISHAM BIN ABDULLAH**  
Ketua Pengarah Kesihatan  
Kementerian Kesihatan Malaysia  
**27 Oktober 2022**

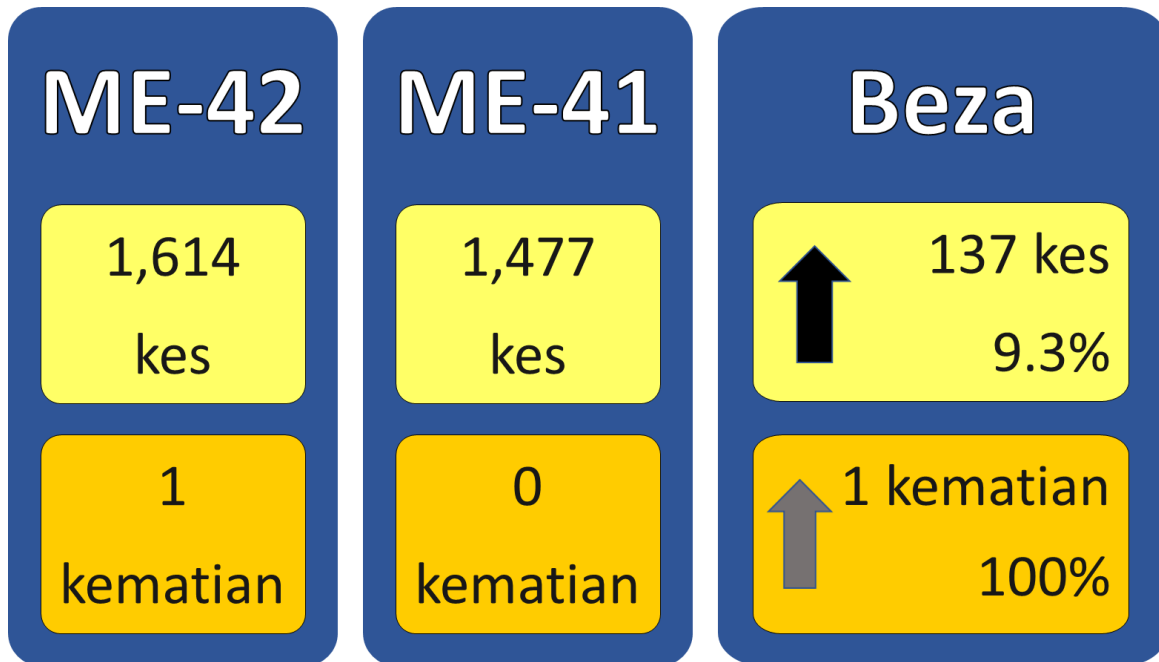

Gambarajah 1: Perbandingan kes dan kematian demam denggi minggu ke-41 dan ke-42 tahun 2022



Gambarajah 2: Perbandingan kes dan kematian demam denggi sehingga minggu ke-42 tahun 2022 dan tempoh sama tahun 2021

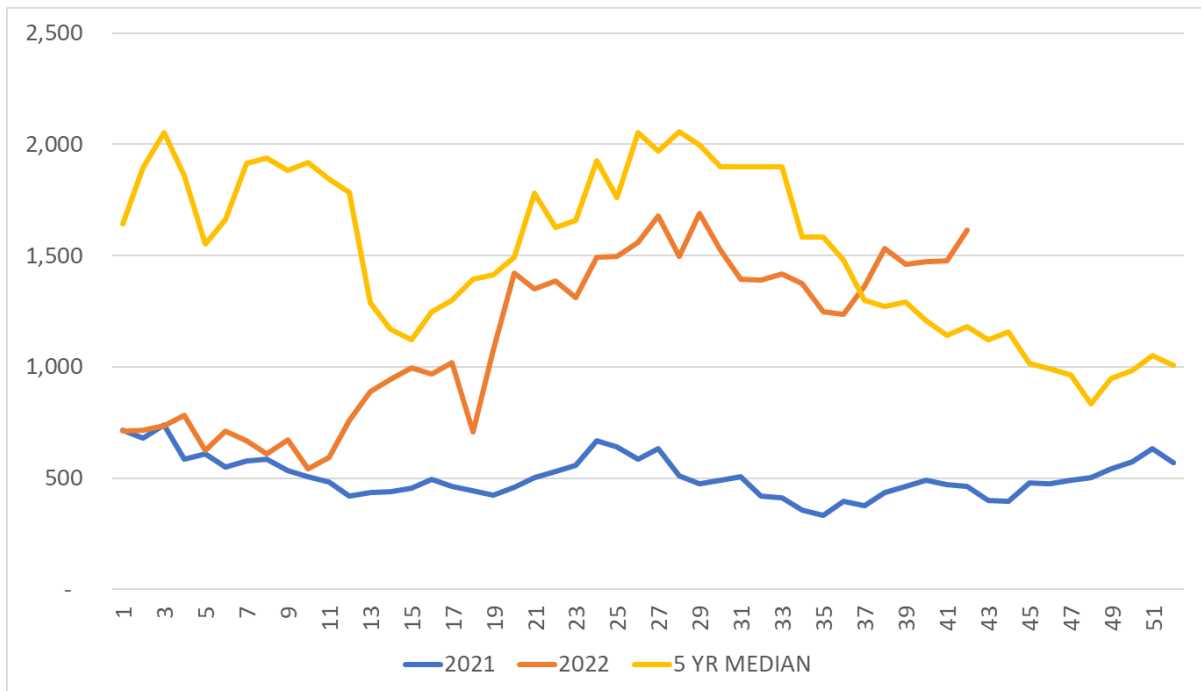

**Gambarajah 3: Perbandingan tren kes mingguan demam denggi Malaysia tahun 2022, 2021 dan median 2017-2021**

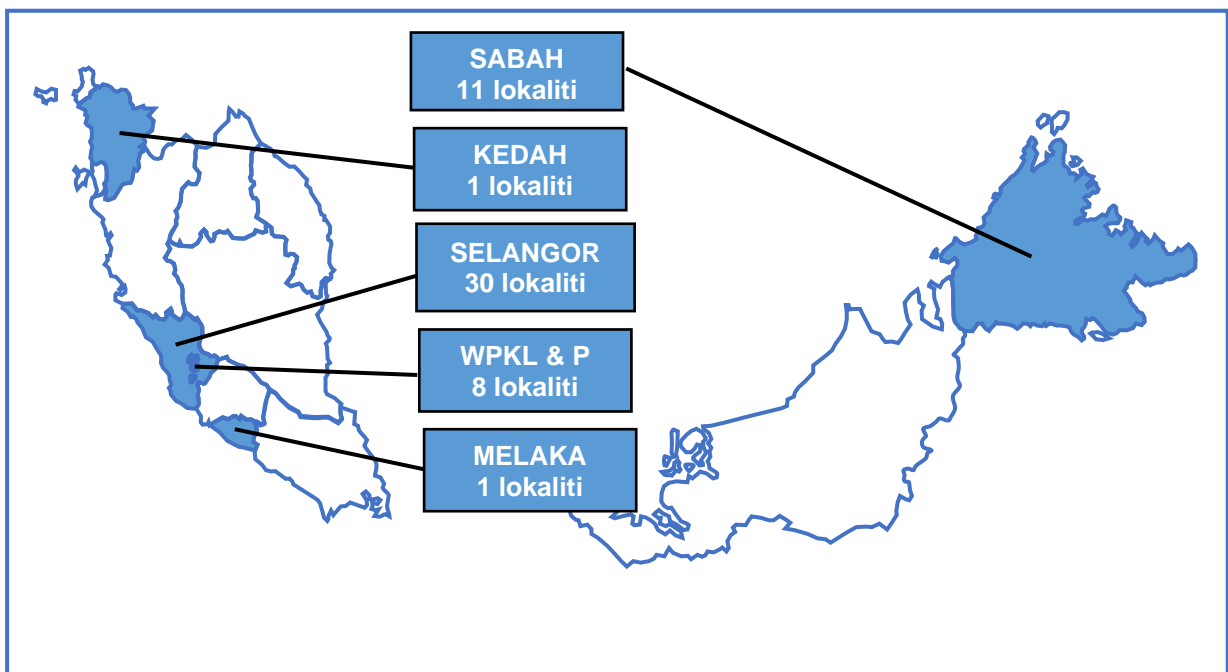

**Gambarajah 4: Jumlah lokaliti hotspot denggi minggu ke-42 tahun 2022**

**BILANGAN KES DENGGI PADA MINGGU 42/2022**  
**(16 Oktober hingga 22 Oktober 2022)**

Bil.	Negeri	Bilangan Kes dan Kematian Denggi dilaporkan				Kumulatif Kes Denggi sehingga ME 42/2022		Kumulatif Kes Denggi sehingga ME 42/2021	
		Minggu 42 (16 Oktober – 22 Oktober 2022)		Minggu 41 (9 Oktober – 15 Oktober 2022)		Kes	Mati	Kes	Mati
		Kes	Mati	Kes	Mati				
1	Perlis	4	0	3	0	58	0	20	0
2	Kedah	34	0	40	0	1,026	2	429	1
3	P. Pinang	54	0	48	0	775	0	323	0
4	Perak	27	0	36	0	937	0	480	1
5	Selangor	835	0	731	0	28,688	7	12,700	2
6	WP KL & Putrajaya	187	0	177	0	4,836	5	2,604	2
7	N. Sembilan	42	0	53	0	1,471	2	500	1
8	Melaka	12	1	10	0	472	1	511	0
9	Johor	107	0	130	0	2,755	1	1,501	2
10	Pahang	32	0	13	0	698	1	369	2
11	Terengganu	2	0	4	0	188	0	36	0
12	Kelantan	35	0	36	0	839	4	179	0
13	Sarawak	20	0	18	0	532	1	316	0
14	Sabah	221	0	178	0	4,812	5	1,336	5
15	WP Labuan	2	0	0	0	22	0	4	0
	<b>MALAYSIA</b>	<b>1,614</b>	<b>1</b>	<b>1,477</b>	<b>0</b>	<b>48,109</b>	<b>29</b>	<b>21,308</b>	<b>16</b>

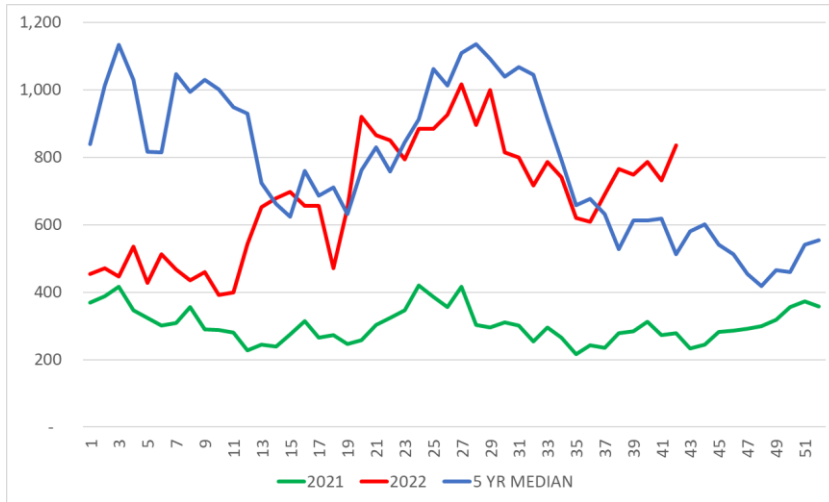

**Selangor**

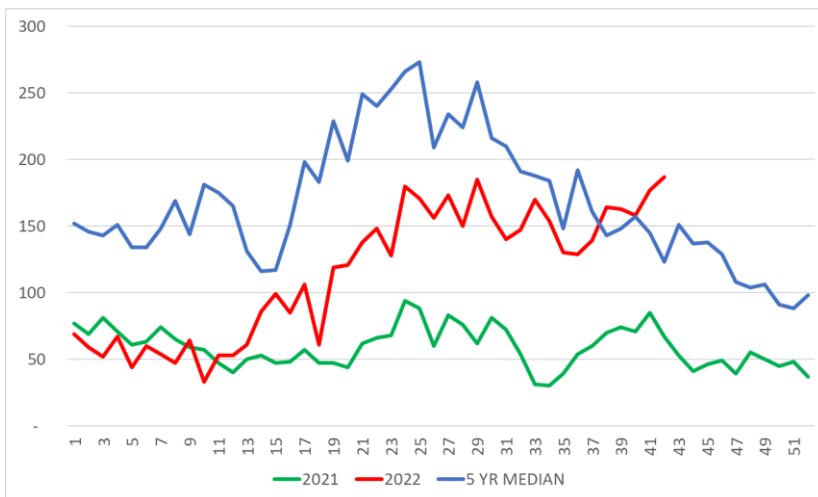

**WPKL & Putrajaya**

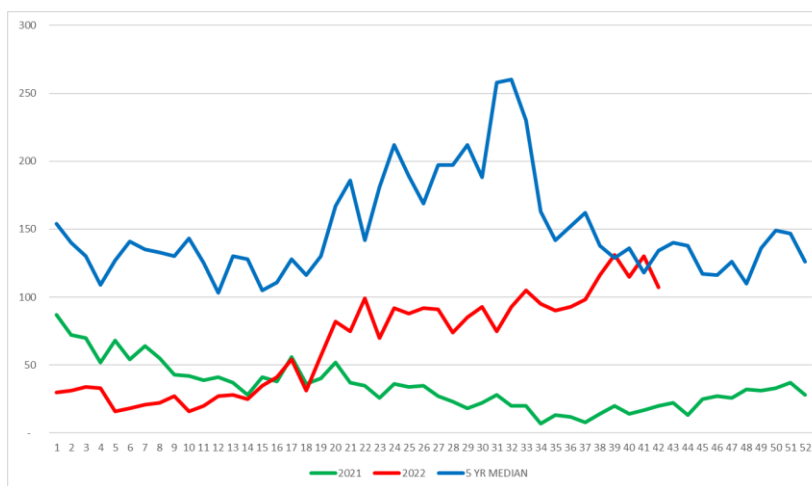

**Johor**

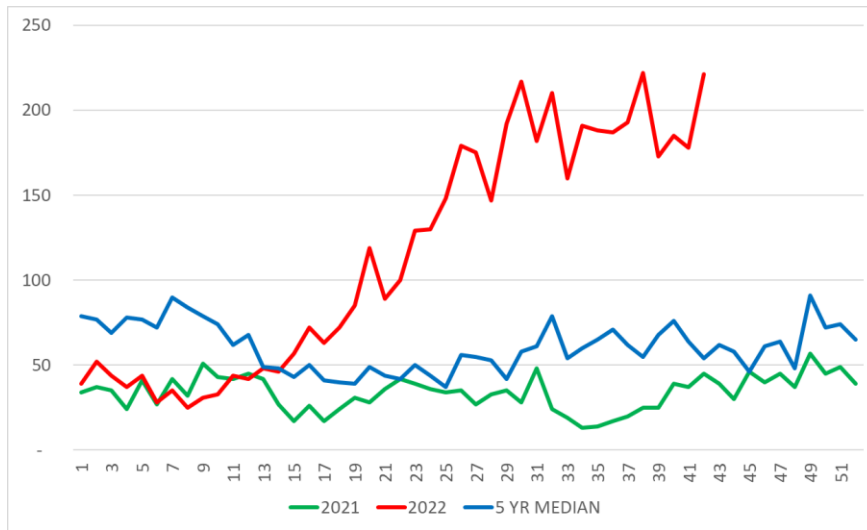

**Sabah**

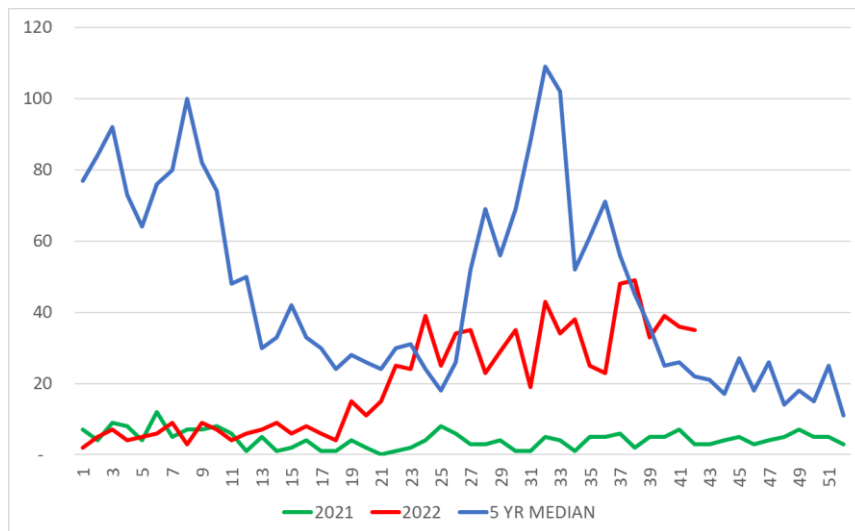

**Kelantan**

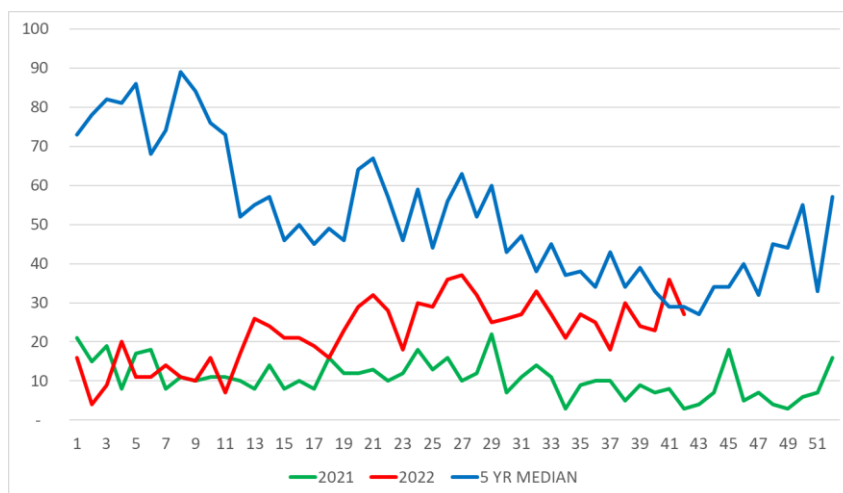

**Perak**

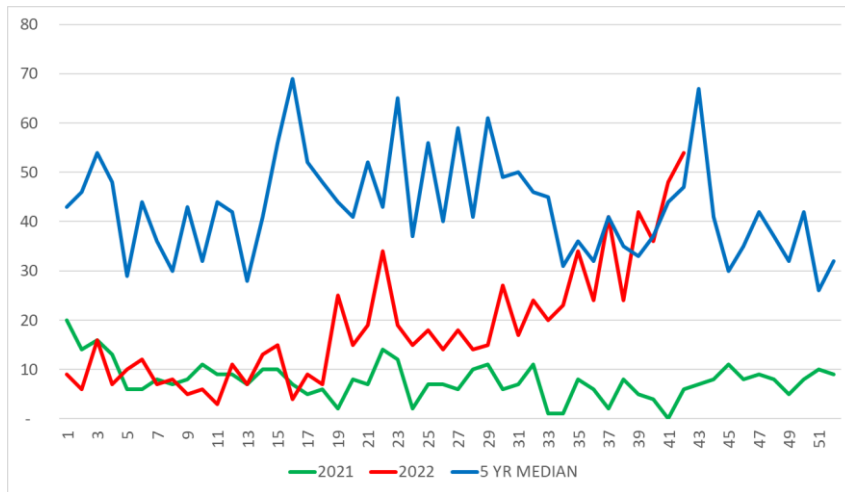

**Pulau Pinang**

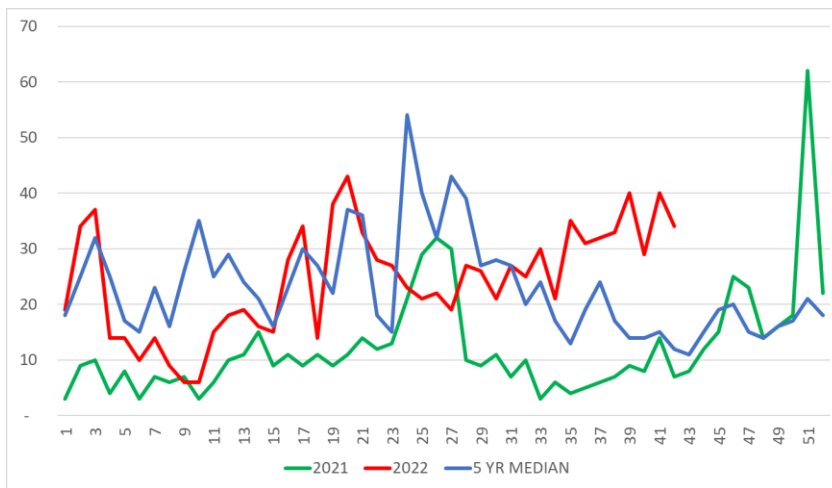

**Kedah**

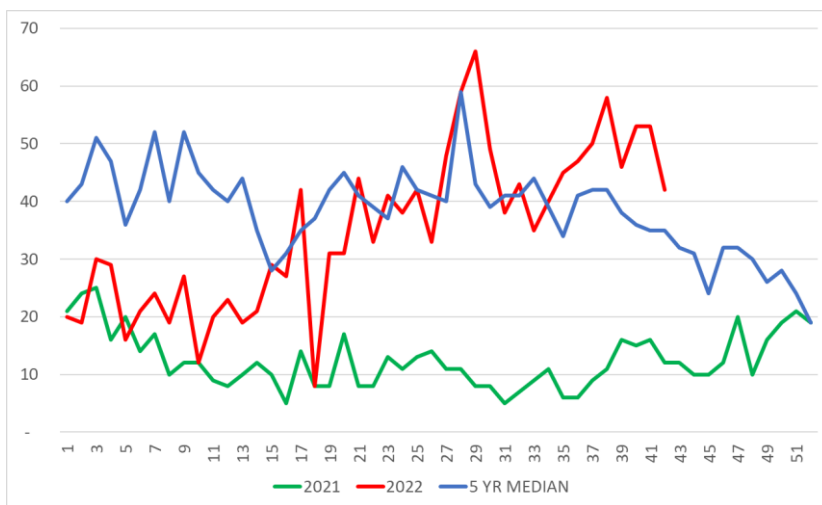

**Negeri Sembilan**



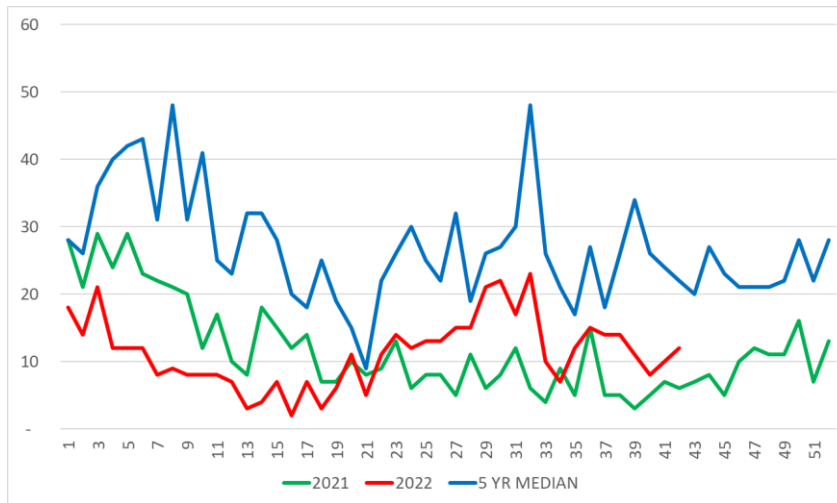

**Melaka**

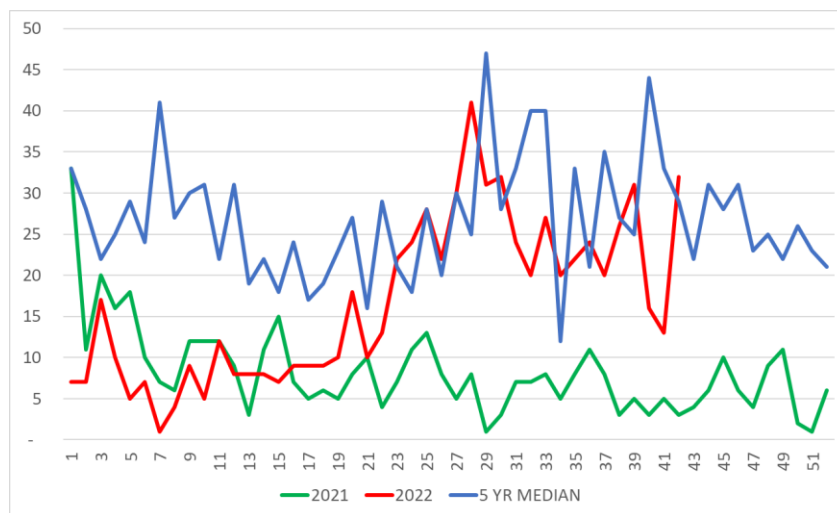

**Pahang**

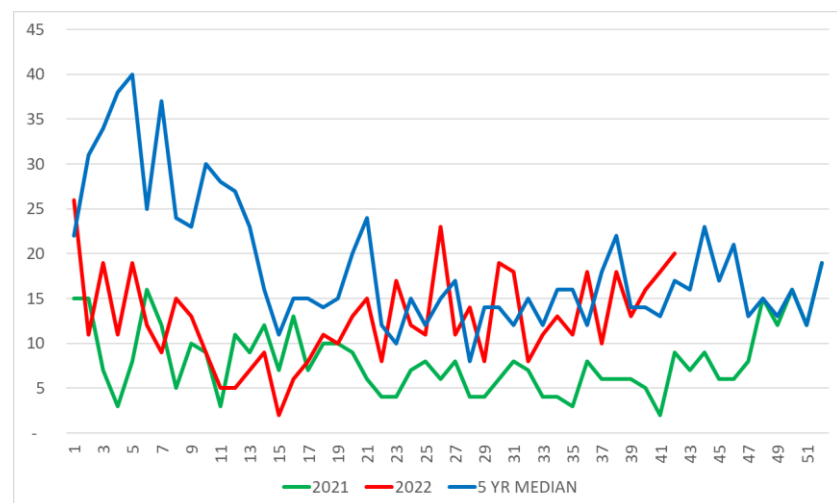

**Sarawak**

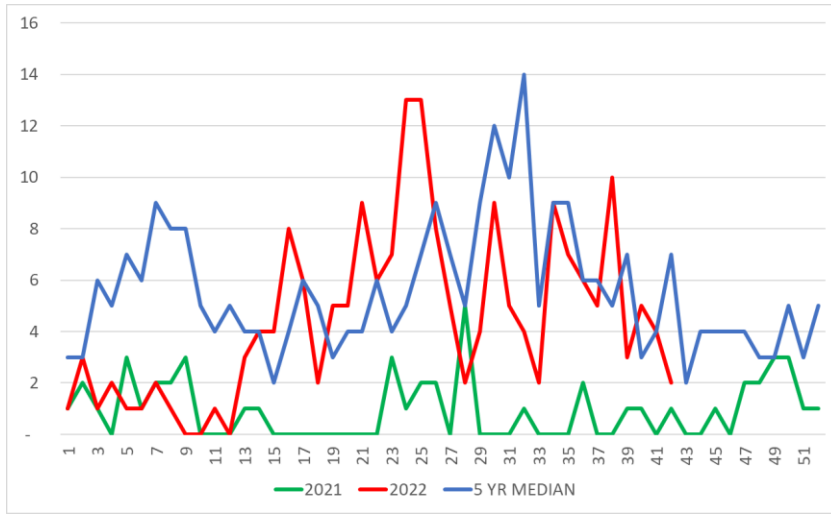

**Terengganu**

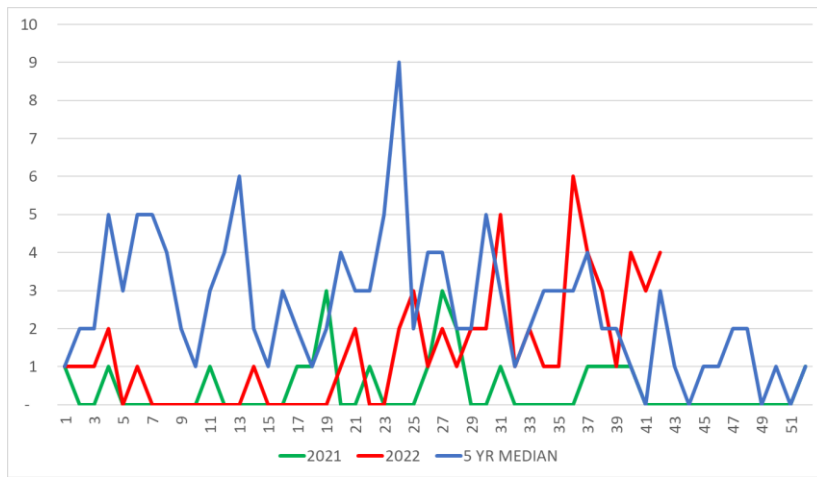

**Perlis**

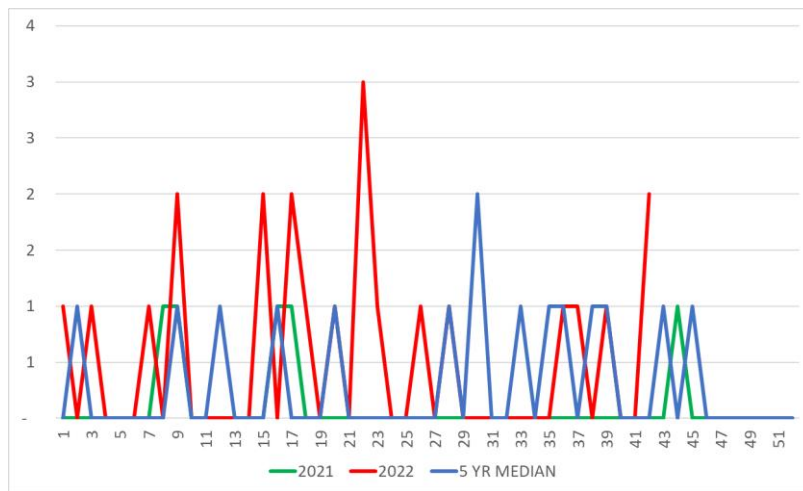

**Labuan**

**LOKALITI HOTSPOT PADA MINGGU 42/2022  
(16 Oktober hingga 22 Oktober 2022)**

NO	NEGERI	DAERAH	LOKALITI	BIL KES	TEMPOH WABAK (HARI)
1	SELANGOR	Hulu Langat	Flat Sri Nilam Bandar Baru Ampang	26	110
2	SELANGOR	Hulu Langat	Appt Taman Bukit Kenangan	43	107
3	SABAH	Sandakan	Kampung Tinusa II (Laut)	43	81
4	WPKL&P	Titivangsa	Qrts Kakitangan ATM (Jln U-Thant)	14	72
5	SABAH	Sandakan	Taman Mawar Fasa 1	42	68
6	SABAH	Sandakan	Taman Mesra	19	66
7	SELANGOR	Petaling	E13. USJ 1 (Angsana Appt)	17	63
8	SELANGOR	Hulu Selangor	Lokaliti 8 Bdr Baru Btg Kali	33	62
9	SELANGOR	Petaling	E11. Sri SS 6 Kompleks Kediaman Kastam	30	62
10	SABAH	Sandakan	Kampung Tinusa I	20	62
11	SELANGOR	Petaling	E15. Tmn Puchong Perdana 4 (Flat Blok H - K)	13	60
12	SELANGOR	Petaling	E16. Tmn Puncak Jalil 2D (Jln PUJ 2/30 - 2/38)	13	59
13	SABAH	Sandakan	Taman Tinosan Bt.4.5	11	54
14	SELANGOR	Hulu Langat	Taman Angkasa Indah	15	50
15	SABAH	Sandakan	Kampung Lupak Meluas Laut	11	47
16	WPKL&P	Kepong	Kuarters Kerajaan Jalan Duta (A,B,C,D,E,F)	15	46
17	SELANGOR	Hulu Langat	TPS 2 Oakberry (Jalan TPS 2/3 - 2/8) Semenyih	7	46
18	SELANGOR	Petaling	E2. Seksyen 17 (Flat Jln 17/2 @ 17/24 @ 17/26 : Blok 1- 10)	14	45
19	SELANGOR	Petaling	E17. Tmn Universiti Indah 1 (Jln Indah 1/12 - 1/36)	14	44
20	WPKL&P	Lembah Pantai	Endah Ria Condo Fasa 2 (C&D)	6	43
21	SELANGOR	Petaling	E3. Seksyen 27 (Teres E - Jln 27/61 - 27/70)	7	43
22	SABAH	Sandakan	Taman Tat Fui Yen Batu 8	23	43

NO	NEGERI	DAERAH	LOKALITI	BIL KES	TEMPOH WABAK (HARI)
23	SABAH	Sandakan	Kg Berhala Darat Zon A	10	43
24	WPKL&P	Titiwangsa	Taman Melati (Kenari Appt)	7	41
25	SELANGOR	Petaling	E5. Sek U20 (Bukit Rahman Putra Teres F : Jln BRP 5/1 - BRP 5/8A)	13	41
26	SELANGOR	Petaling	E15. Bdr Bkt Puchong BP 3	9	40
27	MELAKA	Melaka Tengah	Taman Krubong Jaya Fasa 2 (Jln KJ 54-60)	13	40
28	SELANGOR	Petaling	E6. BL PJU 8 Apt Flora Damansara 2 [C,D,E,F]	15	39
29	SELANGOR	Petaling	E16. Tmn Lestari Perdana (Pangsapuri Sri Indah) Blok 1 - 35	10	39
30	SELANGOR	Hulu Langat	Blok Markas FRU	6	38
31	SABAH	Sandakan	Taman Permata	6	38
32	SELANGOR	Hulu Langat	Jalan Jasmin 7-9 Taman Jasmin	7	37
33	SELANGOR	Petaling	E15. Bdr Bkt Puchong BP 2	5	37
34	SELANGOR	Hulu Selangor	Apt Teratai TBR BB	11	37
35	SABAH	Kota Kinabalu	Taman Megah	6	37
36	SELANGOR	Petaling	E3. Sek 27 (Teres F-Jln 27/71 - 27/80)	8	35
37	SELANGOR	Klang	Bandar Puteri 07	12	35
38	SELANGOR	Klang	Taman Seri Menegun	7	34
39	SELANGOR	Hulu Langat	Appt Pesona Tmn Kajang Utama	7	34
40	SELANGOR	Petaling	E1. Sek 8 (Teres A :Jln 8/1 - 8/13)	5	34
41	KEDAH	Kota Setar	Tmn Kota Nelayan	8	34
42	WPKL&P	Titiwangsa	Prima Setapak Condo (Jalan Prima Setapak 5)	9	33
43	WPKL&P	Kepong	Kuarters Kerajaan Jalan Duta (G,H,J,K)	11	33
44	SELANGOR	Petaling	E15. Tmn Puchong Intan 3	5	33
45	SELANGOR	Petaling	E5. Sek U20 (Fasa 1b BBSB :Jln 1B/1 - 1D/3)	16	33
46	SELANGOR	Petaling	E17. Tmn Bkt Serdang 8 (P/puri Bayu)	8	33

<b>NO</b>	<b>NEGERI</b>	<b>DAERAH</b>	<b>LOKALITI</b>	<b>BIL KES</b>	<b>TEMPOH WABAK (HARI)</b>
47	WPKL&P	Lembah Pantai	Palm Court Condo (Blok A,B,C)	8	32
48	SELANGOR	Hulu Langat	Jln TPS 3 Tmn Pelangi Semenyih	4	32
49	WPKL&P	Titiwangsa	Pangsapuri ATM	11	31
50	SABAH	Sandakan	Flat Taman Mawar	14	31
51	SELANGOR	Petaling	E11. Sri PJS 6 Flat Desa Mentari 2 (Blok 4 , 5 , 6)	6	31

**KES MINGGUAN CHIKUNGUNYA DI MALAYSIA MINGGU 42/2022  
(DARI 16 OKTOBER HINGGA 22 OKTOBER 2022)**

<b>Bil.</b>	<b>Negeri</b>	<b>Jumlah Kes Chikungunya ME 42/2022</b>	<b>Jumlah Kes Chikungunya ME 42/2021</b>	<b>Kumulatif Kes Chikungunya Tahun 2022 Sehingga ME 42/2022</b>	<b>Kumulatif Kes Chikungunya Tahun 2021 Sehingga ME 42/2021</b>	<b>Kumulatif Kes Chikungunya Bagi Tahun 2021</b>
1	Perlis	0	0	0	3	3
2	Kedah	0	0	34	124	140
3	P. Pinang	3	2	27	56	77
4	Perak	0	0	10	180	180
5	Selangor	1	13	219	244	339
6	WP KL & Putrajaya	2	22	253	398	490
7	N. Sembilan	0	1	73	8	22
8	Melaka	1	0	7	27	29
9	Johor	0	0	4	96	97
10	Pahang	0	0	2	0	0
11	Terengganu	0	0	0	0	0
12	Kelantan	0	0	39	34	55
13	Sarawak	0	0	1	0	0
14	Sabah	0	0	0	0	0
15	WP Labuan	0	0	0	0	0
	<b>MALAYSIA</b>	<b>7</b>	<b>38</b>	<b>669</b>	<b>1,170</b>	<b>1,432</b>